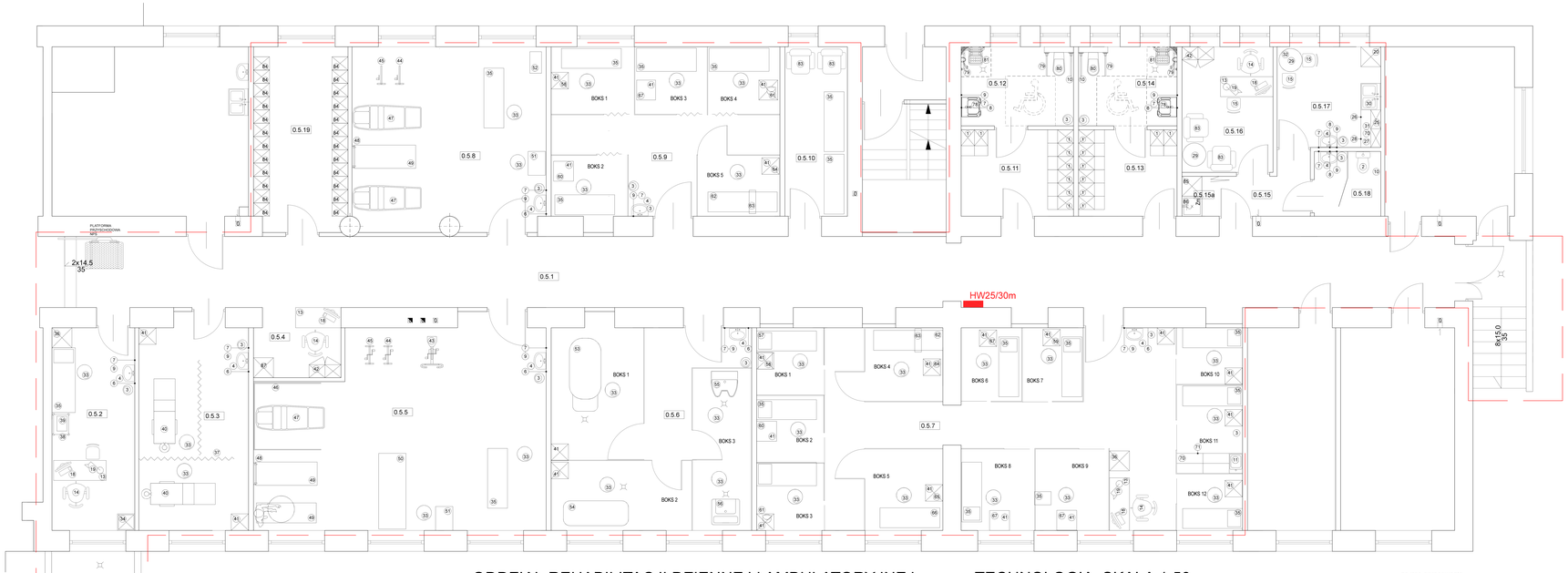

ODDZIAŁ REHABILITACJI DZIENNEJ I AMBULATORYJNEJ TECHNOLOGIA SKALA 1:50

-zakres opracowania

Nr	Nazwa	Ilość
1	Szafka ubraniowa z ławeczką	18
2	Miska ustępowa	1
3	Wiadro pedalowe	12
4	Umywalka	8
6	Wieszak na papier higieniczny	5
7	Zestaw przyumywalkowy - zbiornik na płyn dezynfekcyjny i mydło	10
8	Lustro ścienne wklęsłe - fazowane brzegi	4
9	Pojemnik na ręczniki papierowe	10
10	Wieszak na papier toaletowy	3
11	Mieszalnik masy fango	1
12	Regał	1
13	Biurko	4
14	Fotel obrotowy	4
15	Krzesło typowe	4
18	Zestaw komputerowy	4
19	Lampka biurowa	4
20	Szafa	1
25	Szafka wisząca	1
26	Szafka pod blatem	1
27	Kuchenka mikrofalowa	1
28	Lodówka pod blatem	1
29	Stołek	2
30	Szafka zlewozmywakowa + zlew dwukomorowy	1
31	Czajnik	1
32	Zestaw RTV	1
33	Taboret obrotowy	28
34	Szafka lekarska jednodrzwiowa przeszklona	1
35	Kozetka lekarska	18
36	Szafa	2
37	Parawan	2
38	Stolik podręczny na kółkach	1
39	sprzęt drobny	1
40	Stół do masaży klasycznego	2
41	Szafka stojąca na nóżkach	22
42	Szafka biurowa	2
43	Rower rehabilitacyjny	1
44	Rotor kończyn górnych	2
45	Rotor kończyn dolnych	2
46	UGHL	1
47	Stół rehabilitacyjny	3
48	Drabinka gimnastyczna	2
49	materac	3
50	Suwnica do kończyn dolnych	1
51	Stolik do ćwiczeń manualnych	2
52	Urządzenie do kriterapii	2
53	Wanna do masażu podwodnego	1
54	Wanna do kąpieli solankowych i borowikowych	1
55	Wanna do masażu wodno-wirowego kończyn górnych	1
56	Wanna do masażu wodno-wirowego kończyn dolnych	1
57	Kozetka - laser terapeutyczny	1
58	Laser	2
60	aparat do terapii ultradźwiękowej	1
61	Lampa solux	2
62	Magnetronik	2
63	Aplikator szpulowy	2
64	Przenośne pole magnetyczne	2
65	Terapuls	1
66	Kozetka - pole elektromagnetyczne DKF	2
67	Aparat do elektroterapii	4
70	Ślad na szafkach	1
71	Szafki podblatowe	1
78	Umywalka dla osób niepełnosprawnych	2
79	Zestaw uchwytów dla osób niepełnosprawnych	4
80	Miska ustępowa dla osób niepełnosprawnych	2
81	Taboret przyościowy	2
83	Fotel	4
84	Szafka ubraniowa	24
85	Szafa na środki czystości	1
86	Dozownik ze środkiem dezynfekcyjnym	1
87	Szafa na czystą bieliznę i materiały	1

0.5.1	KOMUNIKACJA 90.86m2
0.5.2	GABINET LEKARSKI 15.19m2
0.5.3	GABINET MASAŻ KLASYCZNEGO 20.13m2
0.5.4	PUNKT DOZORU 5.38m2
0.5.5	GABINET KINEZYTERAPII 50.25m2
0.5.6	GABINET HYDROTERAPII 36.78m2
0.5.7	GABINET FIZYKOTERAPII 86.62m2
0.5.8	GABINET KINEZYTERAPII 29.78m2
0.5.9	GABINET FIZYKOTERAPII 35.09m2
0.5.10	SALA WYPOCZYNKOWA 9.59m2
0.5.11	SZATNIA DAMSKA 8.80m2
0.5.12	ŁAZIENKA DAMSKA 8.04m2
0.5.13	SZATNIA MĘSKA 7.70m2
0.5.14	ŁAZIENKA MĘSKA 7.04m2
0.5.15	KOMUNIKACJA 4.04m2
0.5.15a	POM. PORZĄDKOWE 1.34m2
0.5.16	POKÓJ KIEROWNIKA 10.36m2
0.5.17	POKÓJ SOCJALNY 9.45m2
0.5.18	WC PERSONELU 3.9m2
0.5.19	MAG. ODZIEŻY PACJENTÓW 14.48m2
RAZEM	454.82m2

JEDNOSTKA PROJEKTOWA:
PROMART Artur Perkowski
Al. Jana Pawła II 52, lok.5 15-704 Białystok tel. 795-281-250
www.aparchitekt.eu e-mail: biuro@aparchitekt.eu

TEMAT:
MODERNIZACJA SZPITALA OGÓLNEGO W WYSOKIEM MAZOWIECKIEM -ODDZIAŁ REHABILITACJI DZIENNEJ I AMBULATORYJNEJ

ADRES OBIEKTU:
ul Szpitalna 5
18-200 Wysokie Mazowieckie
dz.Nr 1996/3, 1995/7, 1995/6, 1995/3

INWESTOR:
Szpital Ogólny w Wysokiem Mazowieckiem
18-200 Wysokie Mazowieckie

PRZEDMIOT RYSUNKU:	Nr rysunku:
RZUT-TECHNOLOGIA	A5
STADIUM: ZAMIENNY PROJEKT WYKONAWCZY	Skala: 1:50

Architekturę	Imię i nazwisko,upr.podpis	Data:
projektant	mgr inż.arch.Artur Perkowski nr 2/PD OKK/2011	27.03.19r.
sprawdzający	mgr inż.arch.Krzysztof Guszcza nr 86-/NOKK/56/2005	27.03.19r.