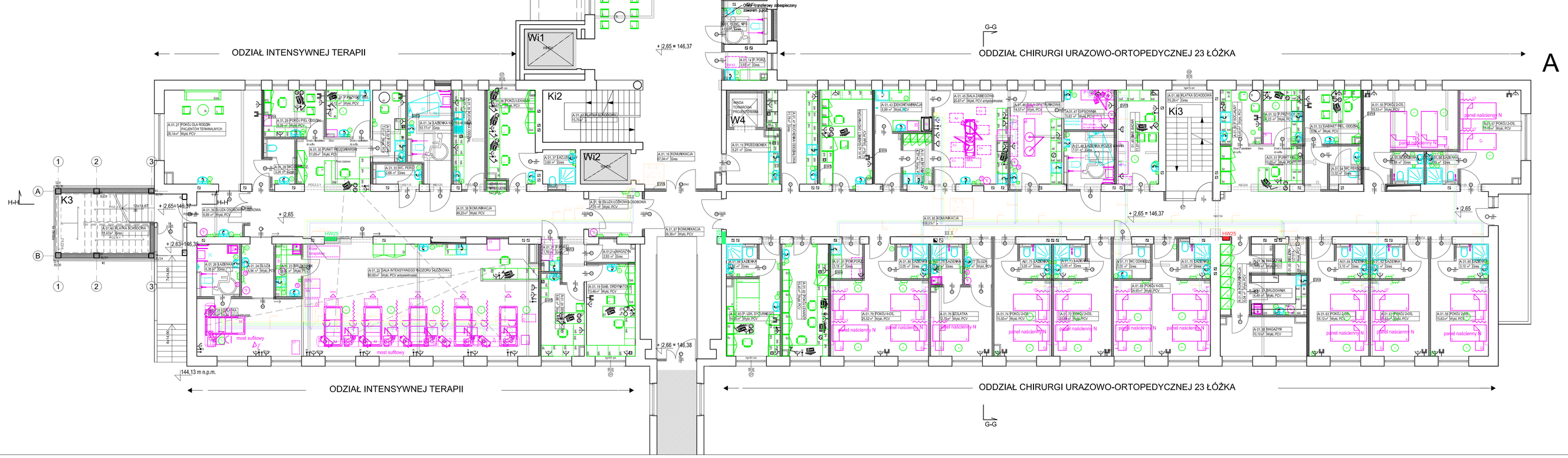

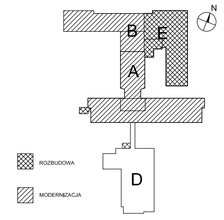

LEGENDA

- POMIESZCZENIA WYŁĄCZONE Z ZAKRESU OPRACOWANIA
- ŚCIANA DZIAŁOWA SW 1
- ŚCIANA DZIAŁOWA SW 2
- ŚCIANA DZIAŁOWA SW 3
- ŚCIANA DZIAŁOWA SW 4
- ŚCIANA DZIAŁOWA SW 5
- ŚCIANA DZIAŁOWA SW 6
- ŚCIANA DZIAŁOWA SW 7
- WYBURZENIA

GAZY MEDYCZNE

- RUROCIĄG
  - TLEN - O2
  - SPRĘŻONE POWIETRZE - ARS
  - PRÓŻNIA - VAC
  - ODGAZ GAZÓW POANESTETYCZNYCH DOPROWADZIĆ DO WUELEŻEGO KONECZNY WYREDYKOWANIE ASARTYCZNEJ LUB WENTYLACJA
- ARMATURA GAZÓW MEDYCZNYCH
  - ZAWÓR
  - SIŁOWNIKA ZAWOROWA
  - ODPROWADZENIE GAZÓW POANESTETYCZNYCH
  - SYGNALIZATOR ALARMOWY GAZÓW
  - PRÓBNY GAZÓW MEDYCZNYCH
- PUNKTY POBORU GAZÓW MEDYCZNYCH
  - TLEN - O2
  - SPRĘŻONE POWIETRZE - ARS
  - PRÓŻNIA - VAC
  - ODGAZ GAZÓW NA

TECHNOLOGIA

- MEDYCZNE
- SOCJALNO - BYTOWE
- SANITARNE
- ELEKTRYCZNE
- OSWIETLENIE WYDWNIĘGO
- KRATKA SCIEKOWA
- GNIAZDO ELEKTRYCZNE I FAZOWE
- GNIAZDO WYRÓWNANIA POTENCJAŁÓW
- GNIAZDO KOMPUTEROWE
- INFORMATOR ELEKTRYCZNY
- PRZYCISK SYGNALIZACYJNY
- OŚWIETLENIE MIEJSCOWE STAŁE LUB PRZESTAWNE
- KAMERA
- KRAN DO ZLACZNA DO WĘŻA
- ROZGAŁĘZIENIE ELEKTRYCZNE ORAZ SIGUŁ WIZYFIKOWANY

WYSOKI PARTER

SOSAK & SOSAK
biuro architektoniczne
ul. Żukowskiego 2, 10-712 Olsztyn
tel. (89) 5242040, tel. fax. (89) 5242022
sosak@olsztyn.pl | www.sosakarchitekci.pl

nazwa projektu:	Rozbudowa i modernizacja Szpitala Ogólnego przy ul. Szpitalnej 5 w Wysokiem Mazowieckiem wraz z lądowiskiem dla śmigłowców LPR.
adres:	ul. Szpitalna 5, 18-200 Wysokie Mazowieckie
zamawiający:	Szpital Ogólny w Wysokiem Mazowieckiem, ul. Szpitalna 5, 18-200 Wysokie Mazowieckie
branża:	TECHNOLOGIA — STADIUM: PROJEKT WYKONAWCZY
temat:	Rzut wysokiego parteru — skala 1:100
projekt wykonał:	mgr inż. arch. **STANISŁAW SOSAK**, upr. bud. № 152/77/ OL; CZŁONEK IZBY ARCHITEKTÓW WM/4004
	mgr inż. arch. **ANNA DABROWSKA - SOSAK**, upr. bud. № 141/87/ OL; CZŁONEK IZBY ARCHITEKTÓW WM/4005
projekt opracował:	mgr inż. arch. Agnieszka Zandro; mgr inż. arch Karolina Czyż; inż. arch Stanisław Zygmunt Sosak
projekt sprawdził:	mgr inż. arch. JERZY BOROWIK upr. bud. № 722/58 z art. 361; CZŁONEK IZBY ARCHITEKTÓW WM/4146
	2 — nr rysunku

PRAWA AUTORSKIE ZASTRZEŻONE

CZERWIEC 2016