

- |  |  |
|--|--|
|  | 1 LACOBEL RAL 9010   |
|  | 2 SZKŁO  |
|  | 3 STAL NIERDZEWNA SZLIFOWANA   |
|  | 4 TYNK WAPIENNO - CEMENTOWY/ GŁADŹ GIPSOWA;<br>MALOWANE 2X FARBĄ LATEKSOwą W KOLORZE RAL9002<br>DREWNO |
|  | 5 TERREAL PITERAK  |
|  | 6 STAL MALOWANA PROSZKOWO RAL 9002   |
|  | 7 ZABUDOWA G-K KOLOR RAL 9002  |
|  | 8 PŁYTA HPL KOLOR RAL 9010   |

WYSOKI PARTER 1:500

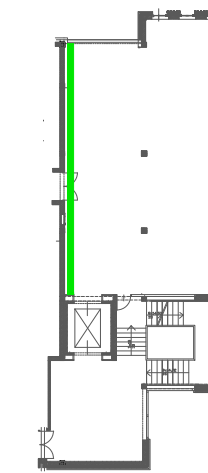

WIDOK 9

<b>SOSAK &amp; SOSAK</b> biuro architektoniczne		ul. Żodkówna 2, 10-712 Cieków tel. (89) 5240240, tel./fax (89) 5240202 sosak@al.home.pl   www.sosakarchitekci.pl
nazwa projektu: <b>Rozbudowa i modernizacja Szpitala Ogólnego przy ul. Szpitalnej 5 w Wysokim Mazowieckiem wraz z łącznikiem dla śmigłowców LPR.</b>		
adres: ul. Szpitalna 5, 18-200 Wysokie Mazowieckie		
zamawiający: Szpital Ogólny w Wysokim Mazowieckiem, ul. Szpitalna 5, 18-200 Wysokie Mazowieckie		
branża: ARCHITEKTURA - WYKOŃCZENIE WNĘTRZ		<b>STADIUM: PROJEKT WYKONAWCZY</b>
temat: WIDOK 9 - ZADANIE nr 3 Dobudowa klatki schodowej wraz z windą		skala 1:25
projekt wykonał: <b>mgr inż. arch. STANISŁAW SOSAK</b> upr. bud. Nr 152/777/OL CZŁONEK IZBY ARCHITEKTÓW WM-0024 <b>mgr inż. arch. ANNA DĄBROWSKA - SOSAK</b> upr. bud. Nr 141/877/OL CZŁONEK IZBY ARCHITEKTÓW WM-0025		<b>W9z</b> nr rysunku
projekt opracował: mgr inż. arch. Karolina Czyż		22.05.2017
projekt sprawdził: mgr inż. arch. JERZY BOROWIK upr. bud. Nr 722/58 z art. 361 CZŁONEK IZBY ARCHITEKTÓW WM-0146		<b>PRAWA AUTORSKIE ZASTRZEŻONE</b>