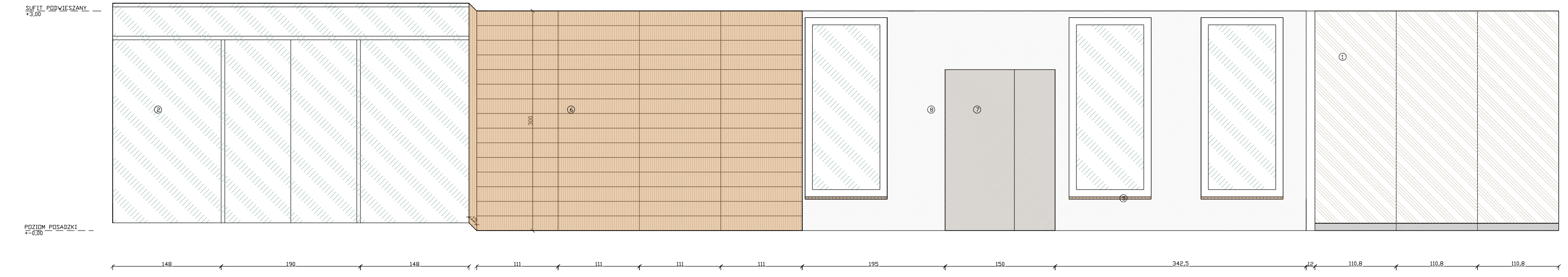
SUFIT PODWIESZANY
+3,00
POZIOM POSADZKI
+-0,00
②
⑥
300
15
⑧
⑦
⑤
①
148
190
148
111
111
111
111
195
150
342,5
12
110,8
110,8
110,8

WIDOK 3a

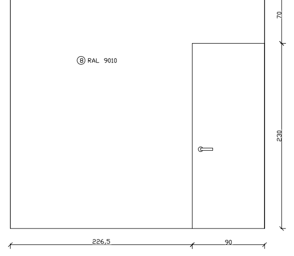
⑧ RAL 9010
70
230
226,5
90

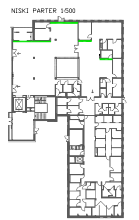
NISKI PARTER 1:500

1 LACOBEL RAL 9010
2 SZKŁO
3 STAL NIERDZEWNA SZLIFOWANA
4 TYNK WAPIENNO - CEMENTOWY/ GŁADŹ GIPSOWA; MALOWANE 2X FARBĄ LATEKSOWĄ W KOLORZE RAL9002
5 DREWNO
6 TERREAL PITERAK
7 STAL MALOWANA PROSZKOWO RAL 9002
8 ZABUDOWA G-K KOLOR RAL 9002
9 PŁYTA HPL KOLOR RAL 9010

WIDOK 3

SOSAK & SOSAK
biuro architektoniczne

ul. Zodiakalna 2, 10-712 Olsztyn
tel. (89) 5240240, tel./fax (89) 5240202
sosak@ol.home.pl | www.sosakarchitekci.pl

nazwa projektu:	Rozbudowa i modernizacja Szpitala Ogólnego przy ul. Szpitalnej 5 w Wysokiem Mazowieckiem wraz z lądowiskiem dla śmigłowców LPR.	
adres:	ul. Szpitalna 5, 18-200 Wysokie Mazowieckie	
zamawiający:	Szpital Ogólny w Wysokiem Mazowieckiem, ul. Szpitalna 5, 18-200 Wysokie Mazowieckie	
branża:	ARCHITEKTURA - WYKOŃCZENIE WNĘTRZ	STADIUM: PROJEKT WYKONAWCZY
temat:	WIDOK 3	skala 1:25
projekt wykonał:	**mgr inż. arch. STANISŁAW SOSAK** upr. bud. Nr 152/77/ OL CZŁONEK IZBY ARCHITEKTÓW WM-0024 **mgr inż. arch. ANNA DĄBROWSKA - SOSAK** upr. bud. Nr 141/87/ OL CZŁONEK IZBY ARCHITEKTÓW WM-0025	W3 nr rysunku
projekt opracował:	mgr inż. arch. Agnieszka Żarejko mgr inż. arch Karolina Czyż inż. arch Stanisław Zygmunt Sosak	
projekt sprawdził:	mgr inż. arch. JERZY BOROWIK upr. bud. Nr 722/58 z art. 361 CZŁONEK IZBY ARCHITEKTÓW WM-0146	
PRAWA AUTORSKIE ZASTRZEŻONE		CZERWIEC 2016